8. 6. 44 um 15⁰⁰ (blau)
10. 6. 44 " 7.30 (grün)
12. 6. 44 " 7.30 (rot)

Anwesend.

Oberstl. Armstrager
" Dr. Schmidt.
Hauptmann Schmal
Untu. Krinke
" Platthur
" Krahn

10.6.44

Quittung

Fernspruch
Fernschreiben
Funkspruch
Blinkspruch

Nr.

Von | An | Tag | Zeit | Annehmender Offz. (Uffz.) Name | Dienstgrad

SSV K 88 44-Vorderuckverlag W. S. Mayer, Wiesbaden (Bayer. Hochland) 14828

Quittung

Fernspruch
Fernschreiben
Funkspruch
Blinkspruch

Nr.

Von | An | Tag | Zeit | Annehmender Offz. (Uffz.) Name | Dienstgrad
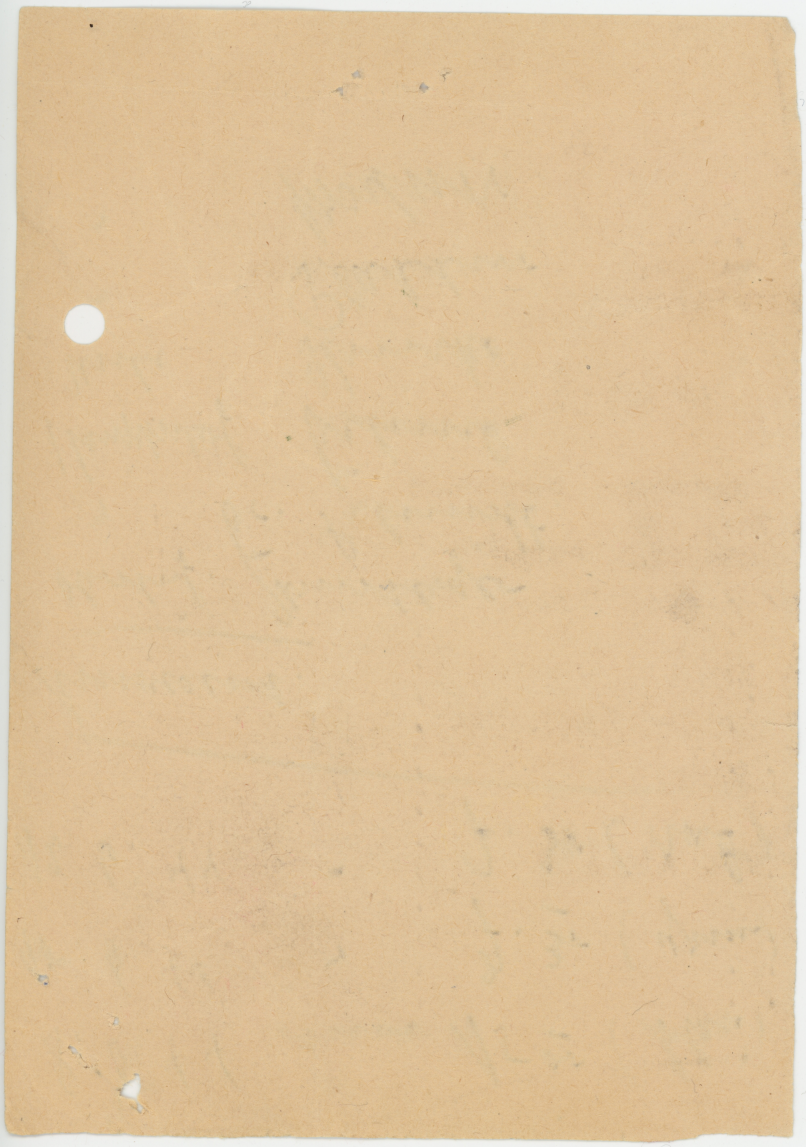
SSV K 88 44-Vorderuckverlag W. S. Mayer, Wiesbaden (Bayer. Hochland) 14828